PHONAK
life is on

A Sonova brand

Roger™ SoundField.

Guide för lärare

Roger SoundField innehåller följande högtalare: Roger DigiMaster 5000, Digimaster 5000 V2, Roger DigiMaster 7000 och Roger DigiMaster 7000 V2.

1 Starta

- Anslut Roger DigiMaster-högtalaren till ett strömuttag.
- Tryck på på/av-knappen längst ner på enheten tills ett blått ljus blinkar upptill på högtalaren.

2 Ansluta till Roger Touchscreen Mic

- Starta Roger Touchscreen Mic (se lärarguiden för Roger Touchscreen Mic) och håll den inom 10 cm från Roger DigiMaster-högtalaren.
- Tryck på "Anslut" på Roger-mikrofonens främre skärm. När den är ansluten kommer ljuset på Roger DigiMaster-högtalaren att lysa med ett fast blått sken.

För Roger Digimaster 7000 eller 7000 V2-högtalare:

Flera Roger DigiMaster-högtalare kan anslutas tillsammans. Utför steg 2, ett i taget.

3 Ansluta till en ljudenhet

Anslut till vilken annan enhet som helst med audioingång genom att använda en 3,5 mm ljudkabel inkopplad till enheten, på sidan undertill.

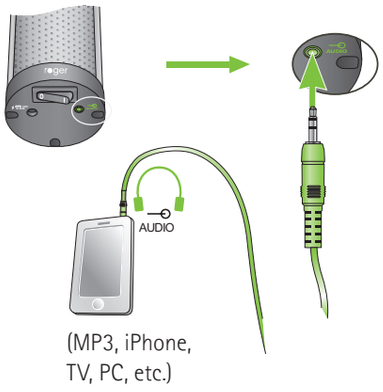

För Roger DigiMaster 5000 V2 och 7000 V2 kan en Bluetooth®-enhet parkopplas för streaming av ljud.

- Tryck på Bluetooth-knappen på undersidan av högtalaren för att aktivera parkopplingsläge (snabbt blått blinkande i 60 sekunder).
- Parkoppla enheterna i ljudkällans meny för inställningar av Bluetooth (t. ex. bärbar dator eller mobiltelefon). Ett blått ljus som blinkar två gånger på Roger DigiMaster-högtalaren indikerar att parkopplingen lyckades. För att ta bort en Bluetooth-parkoppling, tryck och håll nere Bluetooth-knappen i 10 sekunder.

roger

Viktiga råd

Roger DigiMaster-högtalaren förblir ansluten till Roger Touchscreen Mic på ett avstånd på upp till 25 meter.

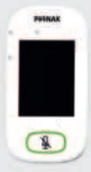

Upp till 25 meter

Max 20 st Roger DigiMaster 7000 V2-högtalare kan anslutas till ett och samma nätverk samtidigt.

Indikatorljus

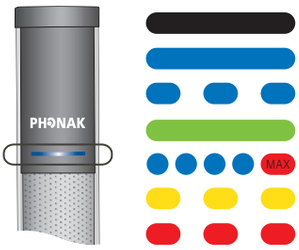

Roger DigiMaster av
Standarddriftsläge
Roger-mikrofon av/utom räckhåll
Tyst på
Volym +/-
Programvaruuppdatering
Kontakta tekniker

Bluetooth®-märket och -logotyperna är registrerade varumärken som tillhör Bluetooth SIG, Inc. och varje användning av sådana märken av Sonova AG sker på licens.

sonova
HEAR THE WORLD

V1.00/2025-05/NLG © 2025 Sonova Communications AG. All rights reserved.